

A-, NORMALSEKTION GENOM GRUNDPLATTA UNDER GAVELVÄGG —1:20—

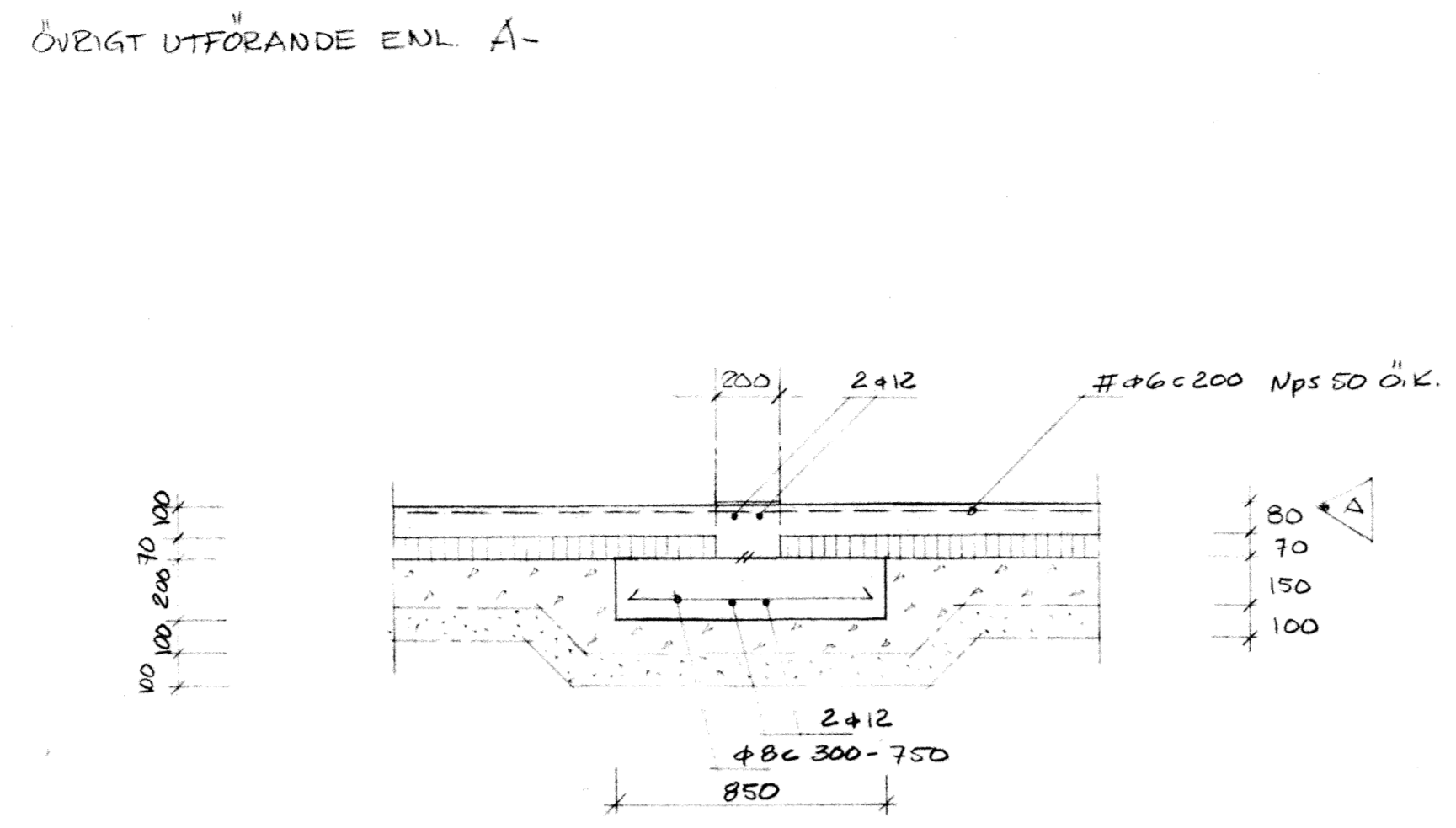

D-, GRUNDPLATTA UNDER BÄRANDE INNERVÄGG —1:20—

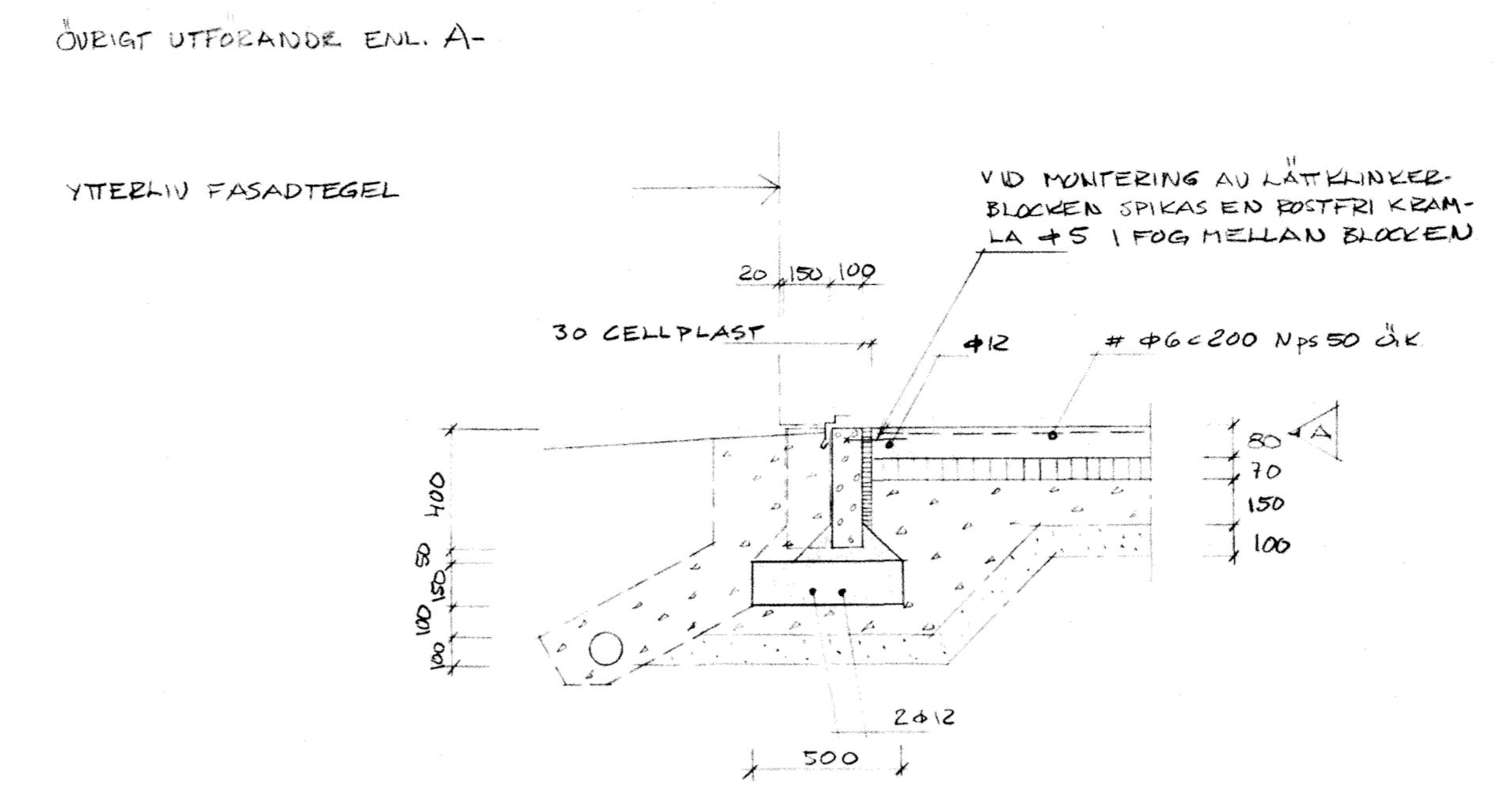

G-, GRUNDPLATTA, INDRAGEN SOCKEL VID DÖRR —1:20—

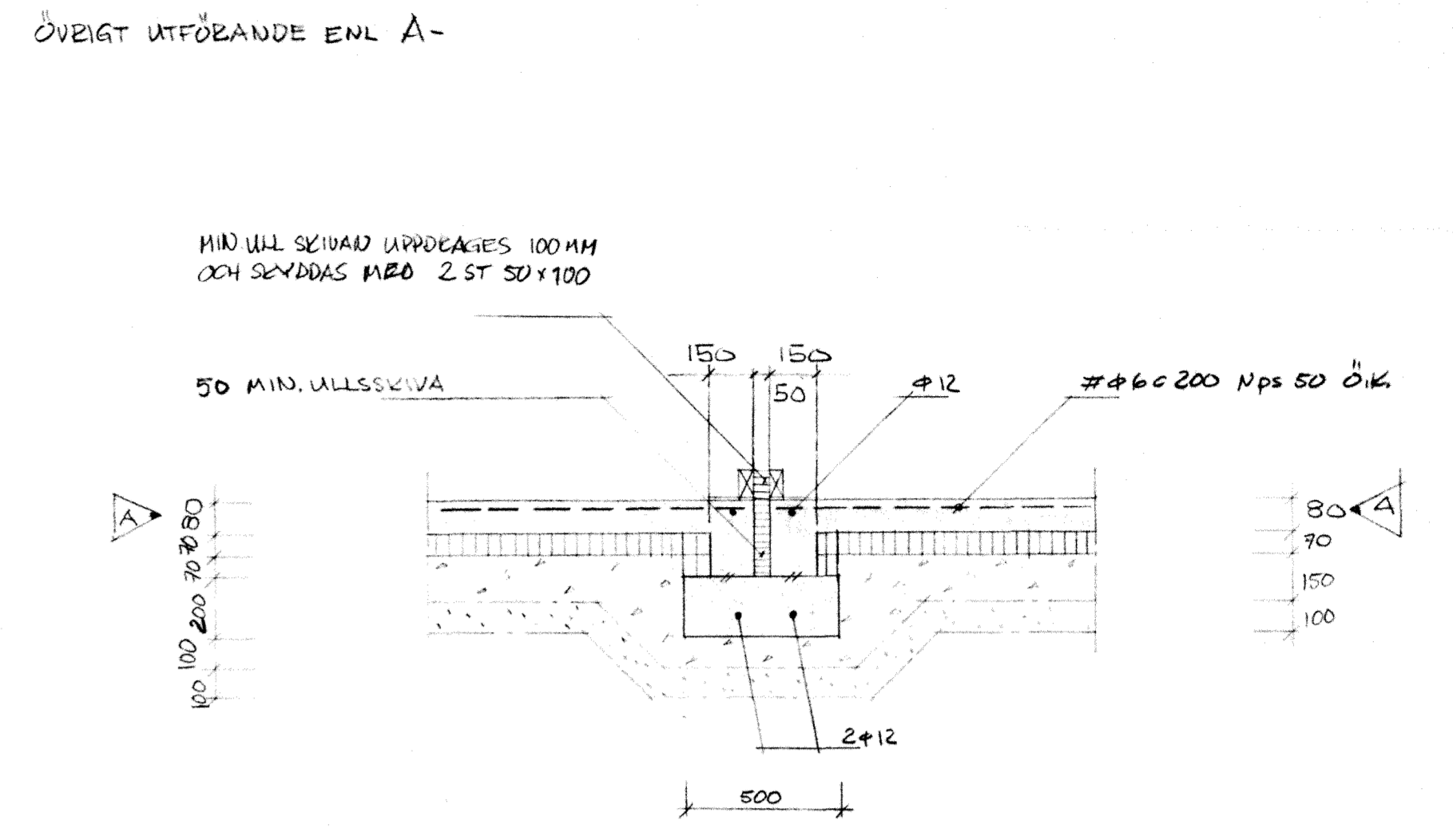

K-, GRUNDPLATTA UNDER LÄGENHETSSKILJANDE VÄGG —1:20—

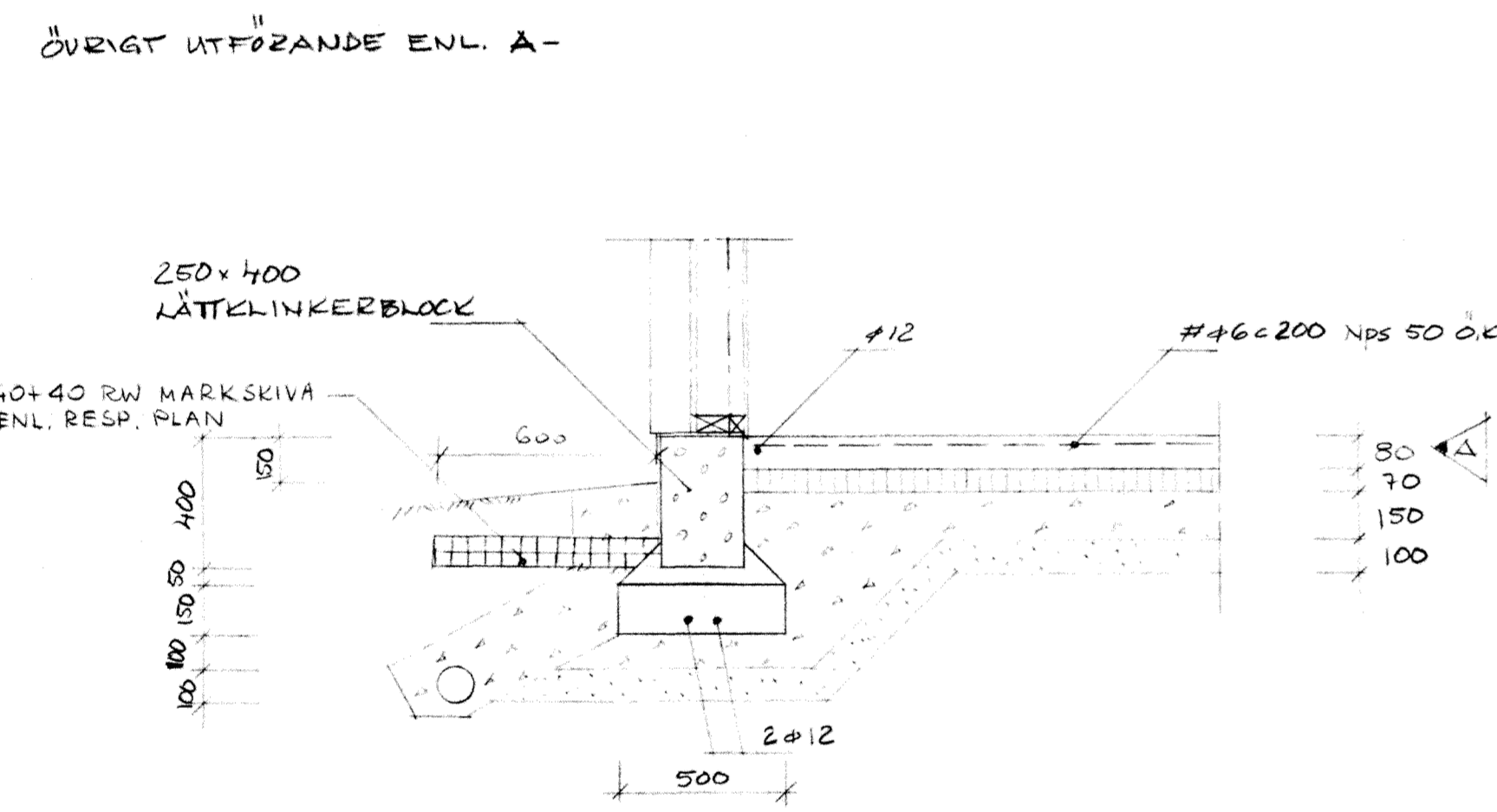

B-, GRUNDPLATTA UNDER YTTERVÄGG —1:20—

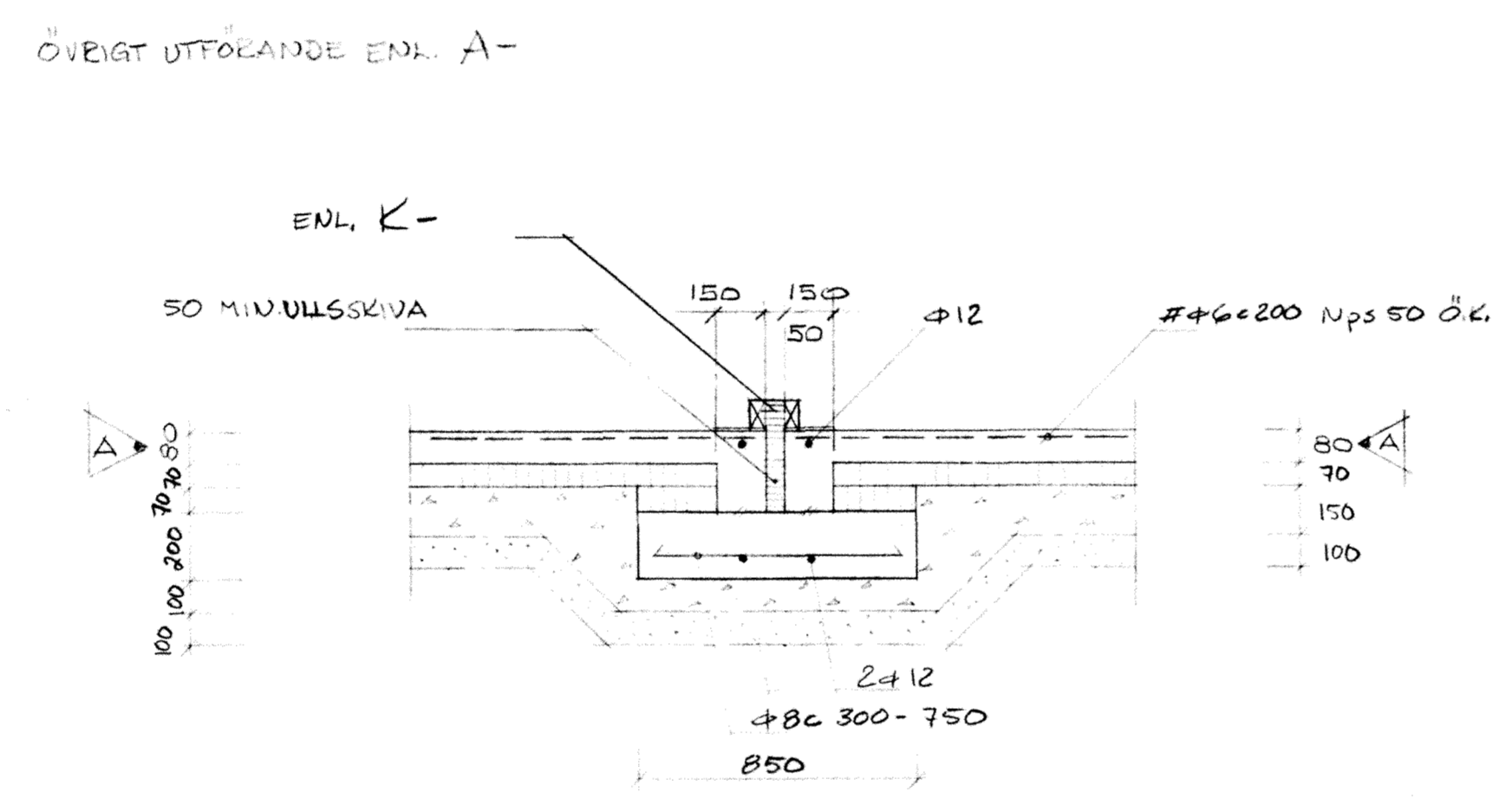

E-, GRUNDPLATTA UNDER LÄGENHETSSKILJANDE VÄGG —1:20—

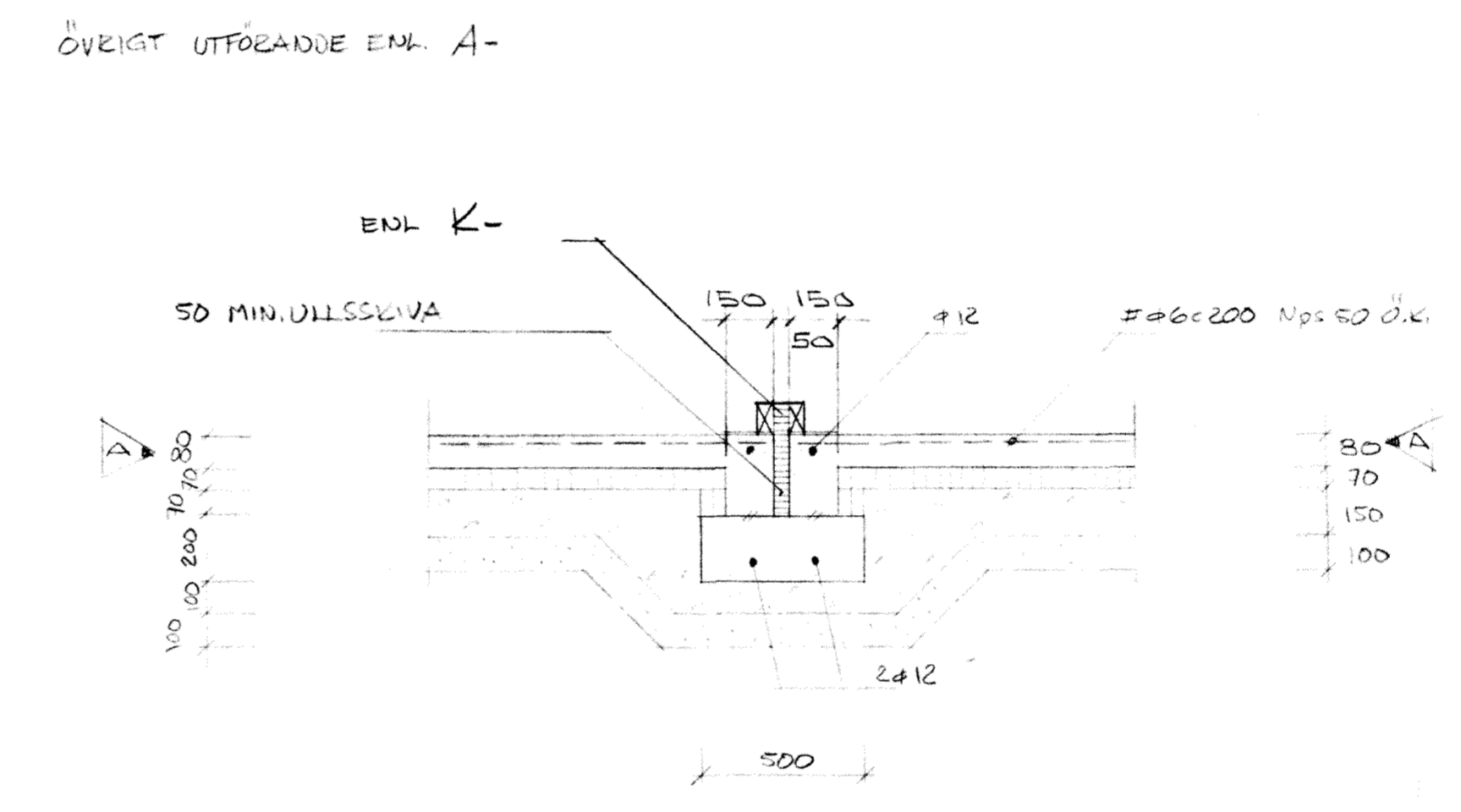

H-, GRUNDPLATTA UNDER LÄGENHETSSKILJANDE TRAPPHUSVÄGG —1:20—

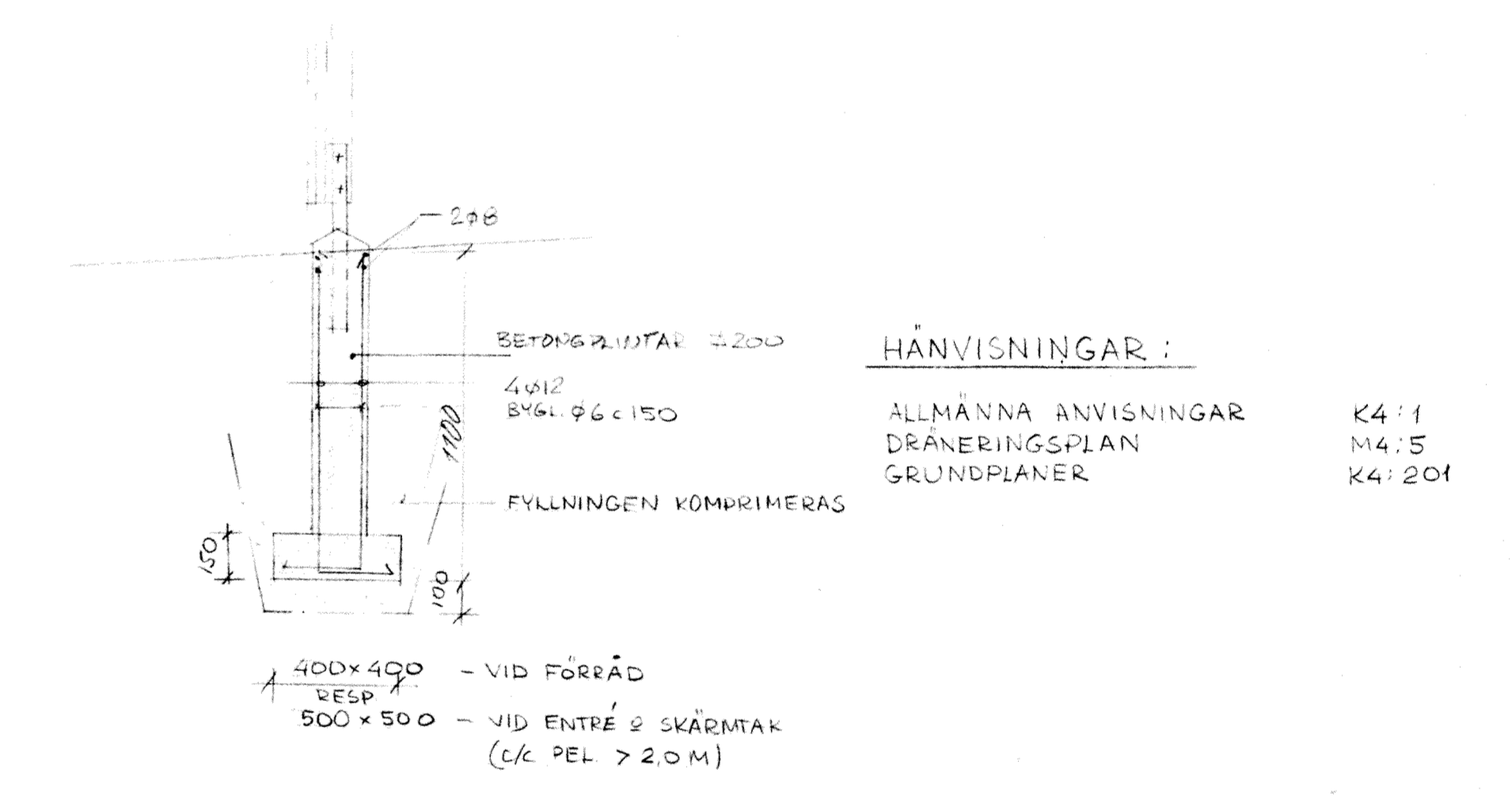

L-, GRUNDLÄGGNING MED BETONGPLINT —1:20—

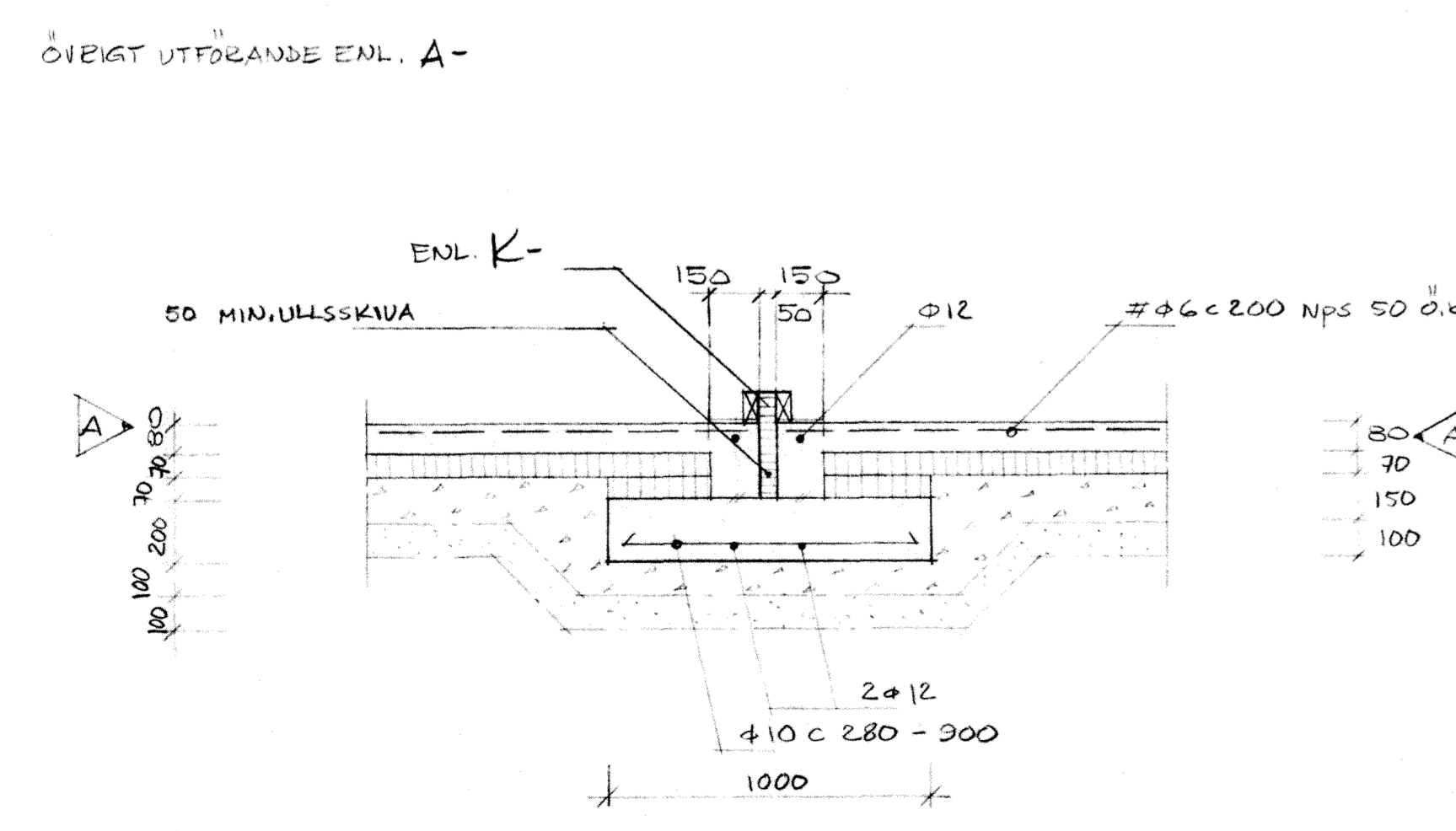

C-, GRUNDPLATTA UNDER LÄGENHETSSKILJANDE VÄGG —1:20—

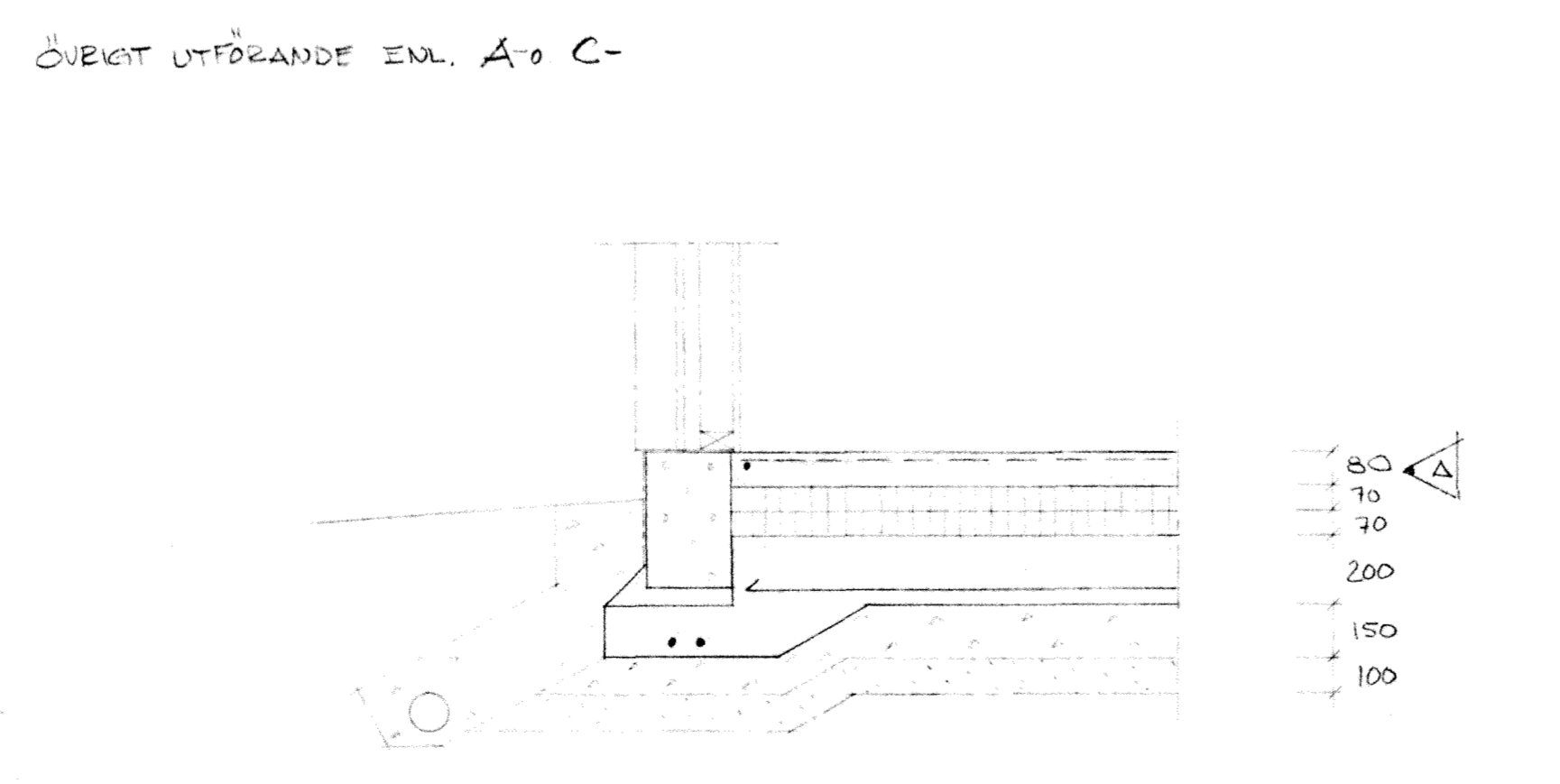

F-, GRUNDPLATTA, ANSLUTNING YTTERVÄGG-LÄGENHETSSKILJANDE VÄGG —1:20—

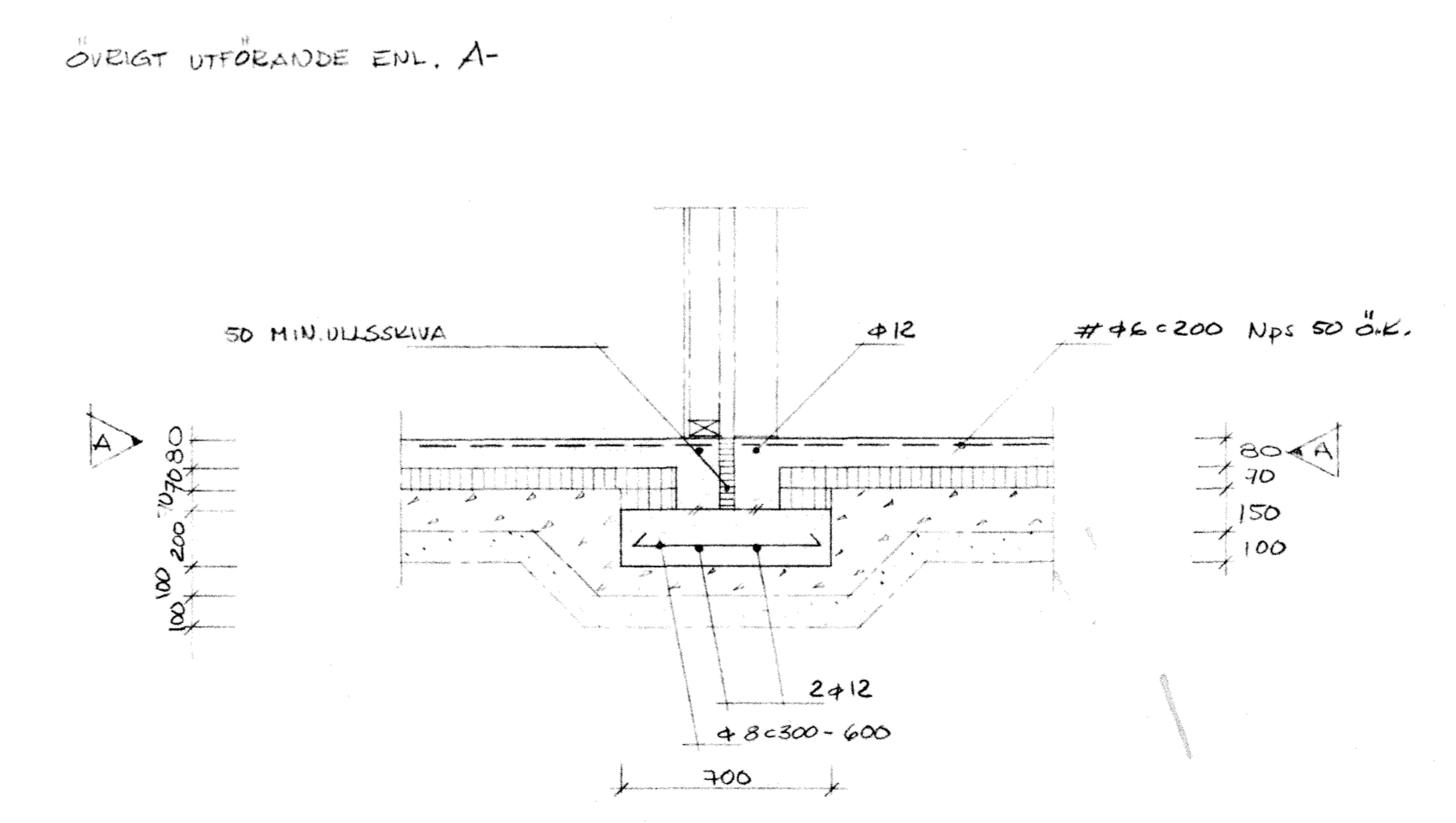

I-, GRUNDPLATTA UNDER LÄGENHETSSKILJANDE TRAPPHUSVÄGG —1:20—

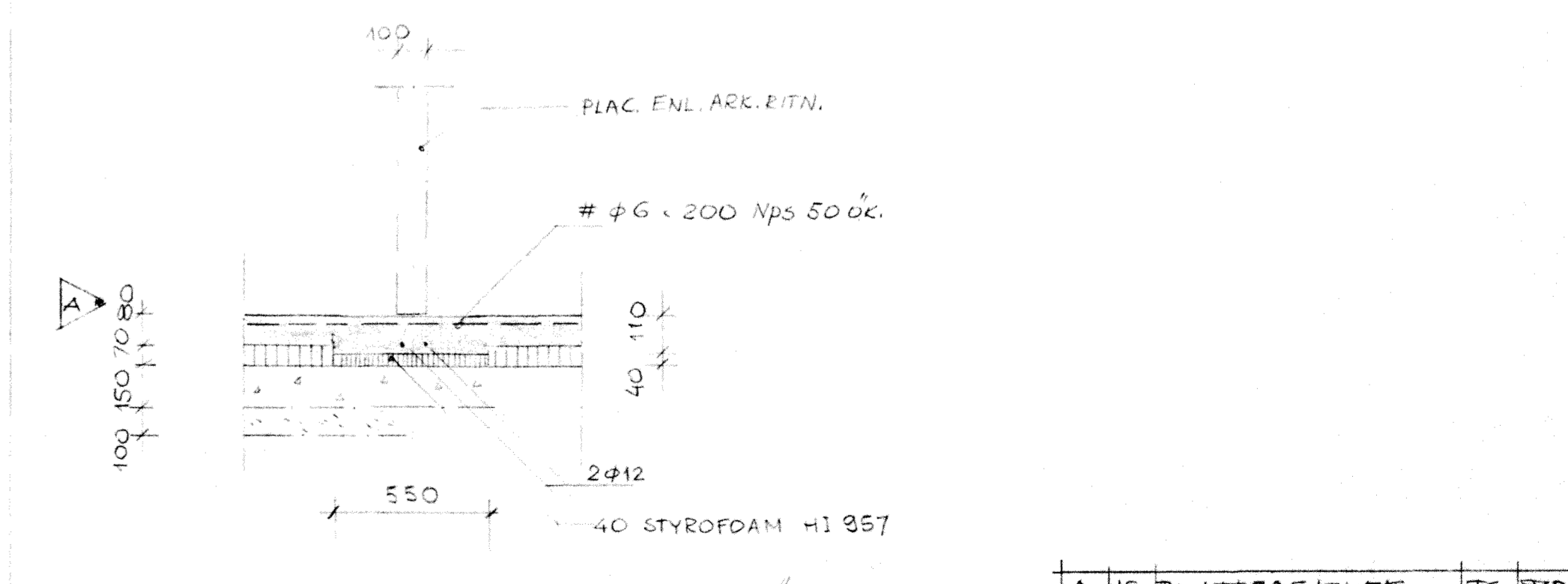

M-, GOLV UNDER STABILISERANDE VÄGGAR —1:20—

RIKSBYGGEN		KÄVLINGE	
PROJEKTERINGSKONTORET I MALMÖ		BOGESHOLMSOMRÅDET	
STADIONGATAN 10 TEL. 040-801 60		KÄVLINGE 7	
BOX 8057 200 41 MALMÖ		GRUNDETALJER HUS C+G,D, H+J-L	
BYGGNAD	REVISOR	ARBETSNUMMER	ETAPP
EA	SE	77 80 10	K5:12
2018-02-20			